Comune di Crotone

Rafforzamento della gestione delle entrate

-

ACCERTAMENTO DELL'EVASIONE/ELUSIONE DELLA TASSA RIFIUTI

19 Gennaio 2022

GEROPA
Gestione Entrate e Riscossioni Enti Locali

IL MOTORE DELL'**INNOVAZIONE** DEI PROCESSI DELLE PUBBLICHE AMMINISTRAZIONI

Introduzione

La gestione corretta ed equa della Tassa Rifiuti deve essere caratterizzata da **un'adeguata regolamentazione** della realtà territoriale amministrata e da un rafforzato, efficace, puntuale e tempestivo programma di **contrasto all'elusione ed evasione fiscale.**

La necessità di allargare le basi imponibili, di **incrementare il gettito** complessivo e **ridurre i tempi di riscossione** riducendo il peso fiscale su chi ha sempre corrisposto quanto dovuto, è un **impegno** inderogabile di questa amministrazione locale.

Il concetto "pagare tutti per pagare meno", non deve rimanere uno slogan, ma intende trasformarsi con questo progetto in atti concreti per una corretta gestione amministrativa e contabile, efficace ed efficiente attività finalizzata al miglioramento delle performance dell'ufficio tributi relativamente alla riscossione dei tributi locali.

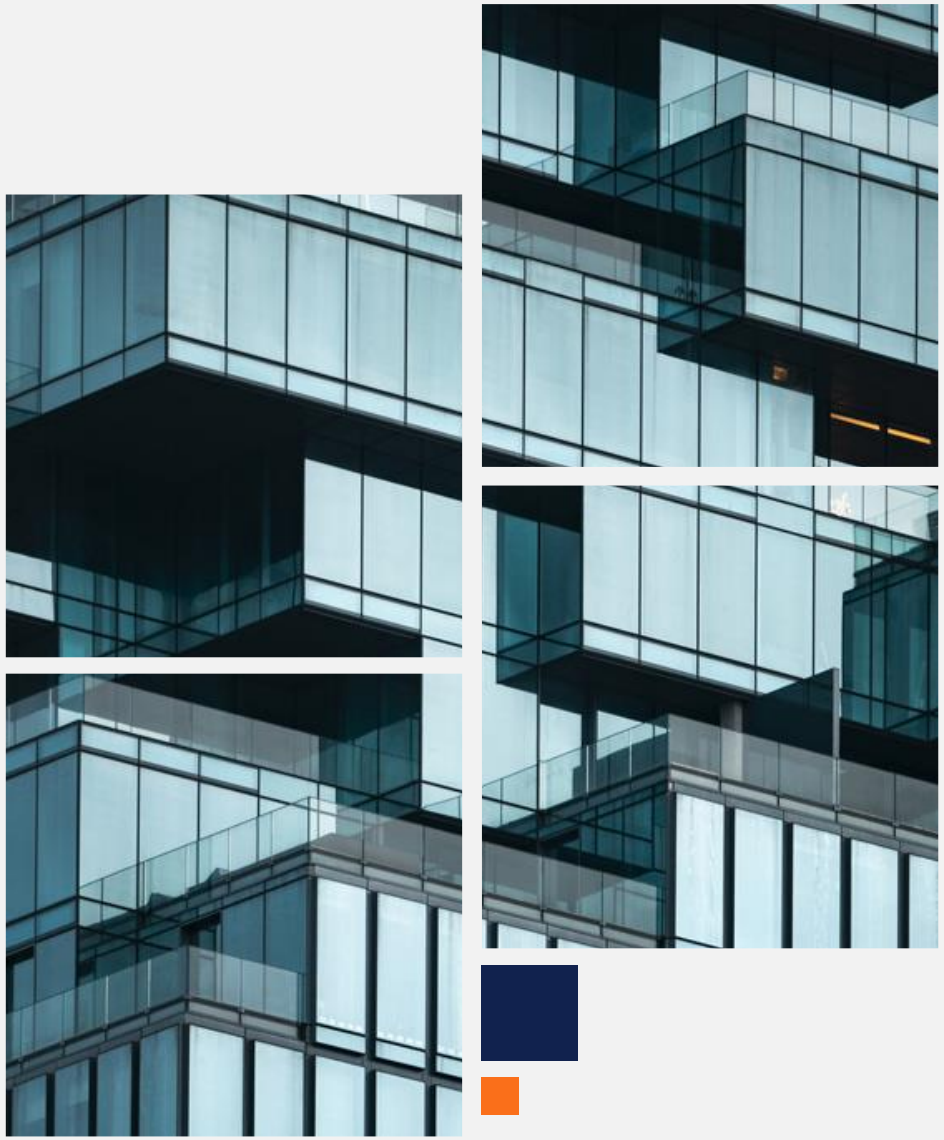

Investimenti:

- Software innovativo
- Più risorse dedicate
- Formazione Risorse

Iniziamo

LOGINPA DATASPACE

Software Web **Browser** che consente di interfacciare ed integrare la cartografia del Comune all'interno di Google Maps, inserendo **oltre 20 banche dati** disponibili presenti nelle funzioni Catasto e Conservatoria della Agenzia dell'Entrate.

La gestione delle Entrate Locali è automatizzata da decenni, ma si basava su un sistema di controlli a posteriori, che significava intervenire quando l'evasione si era ormai verificata: **troppo tardi!**

LoginPa incrocia nel modo opportuno tutte le informazioni disponibili di un soggetto, beni posseduti, utenze intestate e operazioni svolte e rapporti intrattenuti con altri soggetti

LoginPa DataSpace integra un apposito **algoritmo per individuare gli evasori**.

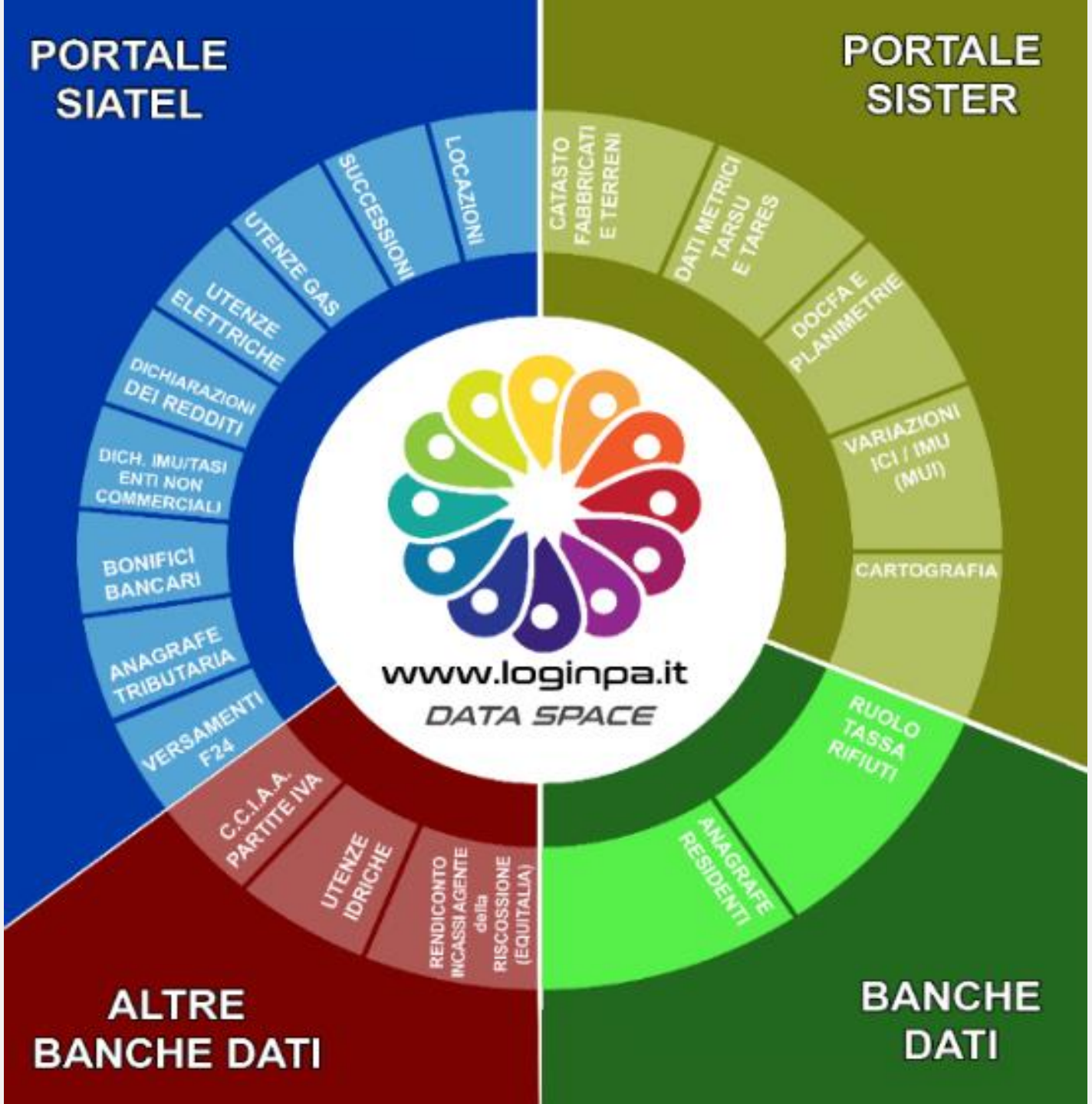

Per analizzare questa enorme mole di dati è indispensabile ricorrere alla potenza del software “istruito” proprio con gli algoritmi che indicano cosa cercare e quali sono i fattori di rischio da evidenziare come indice di una probabile evasione.

Efficacia delle Risorse

TANTI DATI

Iscrizione all'anagrafe, composizione del nucleo familiare, utenze elettriche, gas e idriche, dichiarazione dei redditi, dichiarazioni di successione, atti registrati di trasferimento della proprietà di beni o di locazioni, operazioni bancarie di versamento con F24, dati catastali, unità immobiliare possedute a qualunque titolo, variazioni catastali, Docfa e molto altro ancora: ormai la massima parte delle attività economiche viene registrata negli archivi informatici alimentati dai continui flussi telematici.

Non basta più l'occhio umano per cercare, tra le decine di migliaia di contribuenti– persone fisiche e giuridiche – e milioni di operazioni da essi svolte dove si annida la potenziale evasione, serve l'uso del software per trovare **relazioni** tra comportamenti che, considerati isolatamente, sono neutri e sembrano innocui, ma incrociati con altri dati rivelano molto sulle capacità economiche di un soggetto.

il Giornale.it

IN EVIDENZA Green pass La corsa al Colle Over Il nuovo ilGiornale.it

Comuni, ecco il software per scoprire chi evade le tasse

Gli enti locali e i Comuni si stanno dotando di un software che potrà "spiare" i contribuenti passando ai raggi x tutte le proprietà, confrontare redditi dichiarati con quelli reali scovando l'evasione

Mario Valenza

I Big data sono fondamentali per la PA, ma devono essere “aperti” e soprattutto “leggibili”. Non basta infatti rendere pubbliche le informazioni: fornire troppi dati, disomogenei e dispersi significa – di fatto – non averne reso pubblico nessuno!

Il Valore sono i dati !

Obiettivi Progettuali

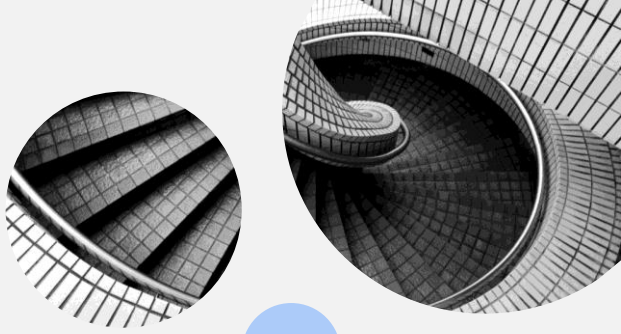

Opportunità per il Comune

- 1° Comune in Calabria con Software di georeferenziazione Fiscale/Tributaria per il Recupero dell'Evasione
- Formazione Informatica – Giuridica - Normativa
- Rafforzamento delle Competenze Interne

Opportunità per i cittadini

- Possibilità di Regolarizzare la posizione Tributaria
- Ottenere una riduzione della pressione Fiscale al contempo dell'allargamento della base imponibile

Collaborazione partner Geropa

- Individuazione delle utenze «omesse» sconosciute
- Ridurre i tempi di Riscossione
- Individuazione degli evasori «Infedeli»
- Ciclo di Formazione mirata
- Strumenti Operativi e Metodo Consolidato

Utenze Regolarmente dichiarate

- Verificare i pagamenti
- Accertare il mancato pagamento quinquennio precedente
- Verificare Soggetti iscritti senza titolo (decessi, cessati)

Utenze dichiarate INFEDELI

- Verifica Superfici maggiori
- Verifica Categorie difformi
- Verifica Riduzioni e Agevolazioni senza presupposto
- Verifica componenti dei non residenti
- Verifica componenti utenze domestiche
- Individuare altri immobili non dichiarati (pertinenze)

Utenze non dichiarate OMESSE

- Individuare soggetti sconosciuti tramite anagrafe
- Individuare soggetti sconosciuti tramite utenze elettriche
- Individuare soggetti sconosciuti tramite locazioni
- Individuare soggetti sconosciuti tramite sedi operative e legali
- Individuare soggetti sconosciuti tramite sedi operative e legali

Bonifica e aggiornamento Utenze

- Inserire dati catastali a tutte le utenze
- Verificare Soggetti in Anagrafe Tributaria per aggiornamento Dati e convalida
- Individuare corretti intestatari (eredi, nuovi locatari)
- Individuare pertinenze

LISTE POTENZIALI EVASORI ELABORATE

	Titolo	Descrizione
	IMU 2018 - Evasione Fabbricati Categoria D	Elenco di tutte le persone giuridiche, non titolari di contratti di leasing, proprietarie di immobili Cat.D per i quali non sono presenti versamenti cod. 3925 o 3930.
	Tari 2018 - Infedeli Metrature a Ruolo	Elenco dei soggetti e degli immobili iscritti a ruolo Tari per metratura non conforme a quanto riportato in catasto.
	Tari 2018 - Non residenti con Proprietà e Utenze non iscritti a ruolo	L'interrogazione restituisce tutti quei soggetti non residenti nel comune ma che detengono immobili di proprietà e utenze elettriche intestate.
	IMU 2018 - Coniugi con Diversa Residenza	L'interrogazione restituisce un'analisi per i soggetti residenti evidenziando coloro che risultano coniugati ma non presentano il coniuge nel medesimo codice famiglia.
	Tari 2018 - Locazioni con Utenze non a Ruolo	Elenco dei soggetti, inquilini di locazione e titolari di utenze per l'anno selezionato, che non risultano iscritti a ruolo.
	Tari 2018 - Famiglie Residenti con Utenze non iscritte a Ruolo	Elenco delle famiglie residenti per l'annualità selezionata, titolari di utenze elettriche, che non risultano iscritte a ruolo.
	IMU 2018 - Contratti di Leasing	L'interrogazione esporta tutti i contratti di leasing in essere per l'annualità selezionata, includendo i dettagli del contratto e le persone coinvolte.
	IMU 2018 - Evasione Contratti di Leasing Cat D	L'interrogazione esporta tutti i contratti di leasing in essere per l'annualità selezionata i cui Inquilini non presentano versamenti per il relativo codice tributo per gli immobili Cat.D.
	IMU 2018 - Omessi Versamenti	Elenco dei soggetti con versamenti in acconto o in saldo mancanti e prospetto riepilogativo degli importi per l'anno selezionato, il precedente e il successivo.
	Tari 2018 - Omessi Versamenti	Elenco dei soggetti con versamenti in acconto o in saldo mancanti e prospetto riepilogativo degli importi per l'anno selezionato, il precedente e il successivo.

Georeferenziazione intero territorio

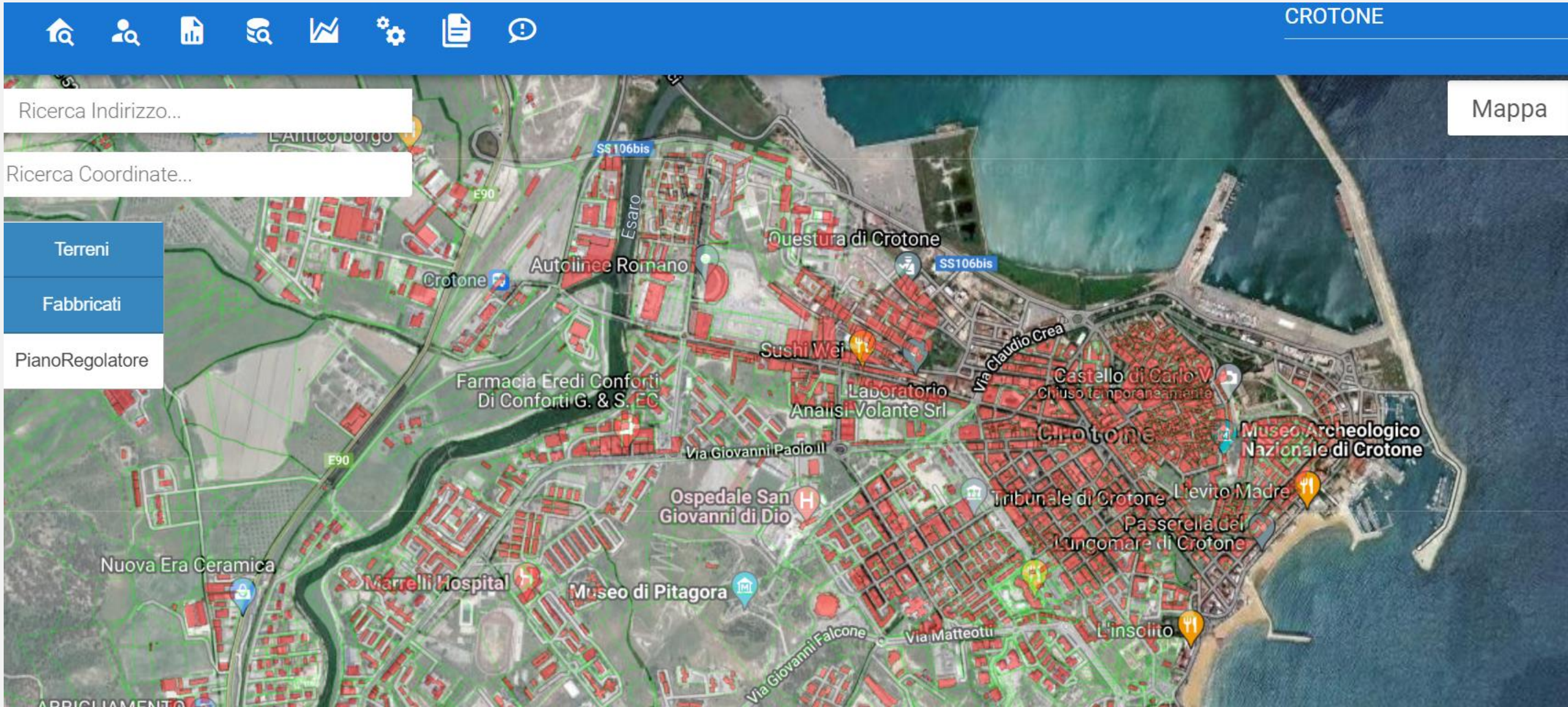

Mappe Aggiornate a livello strada

Immobile sito in VIA DEMO

Foglio : 0252 Numero : 002 Sezione : _

100%

SubAlterno Mancante

Categoria : A03 Classe : 03

Rendita : €898,64

199238

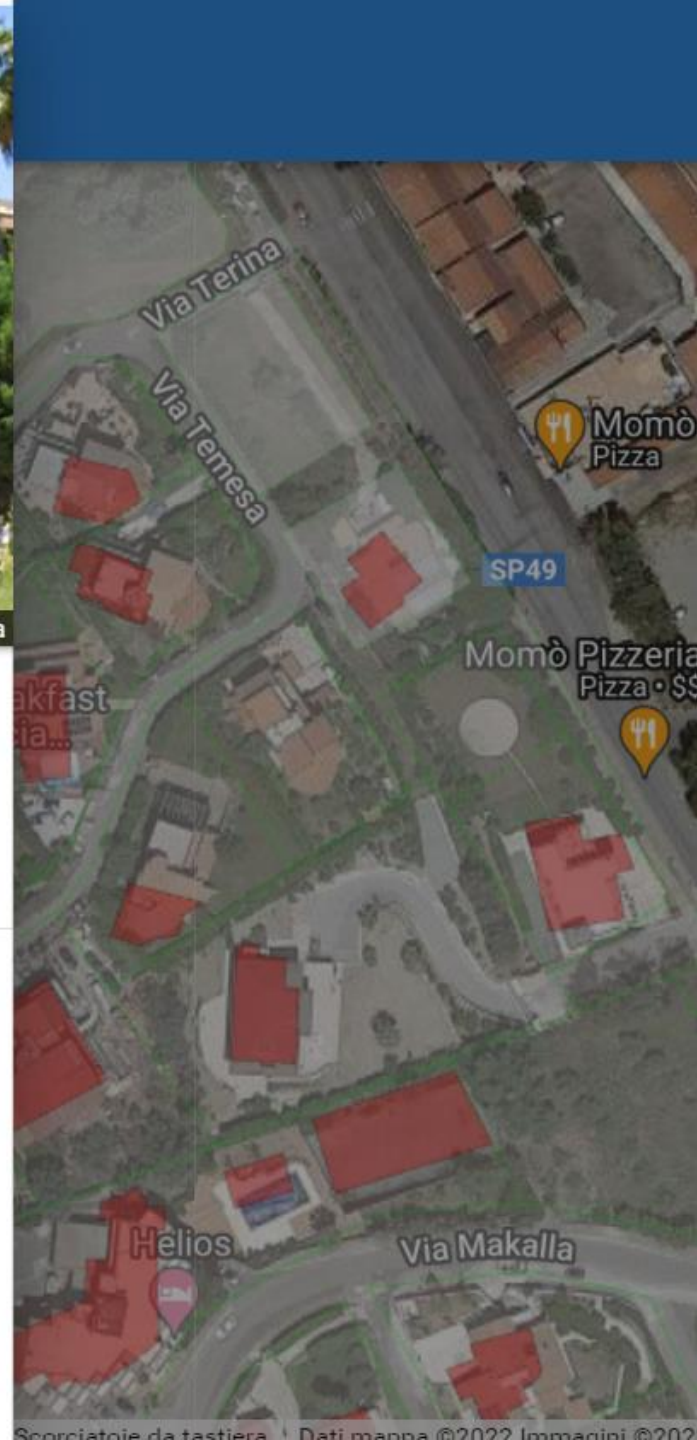

Statistiche Grafiche

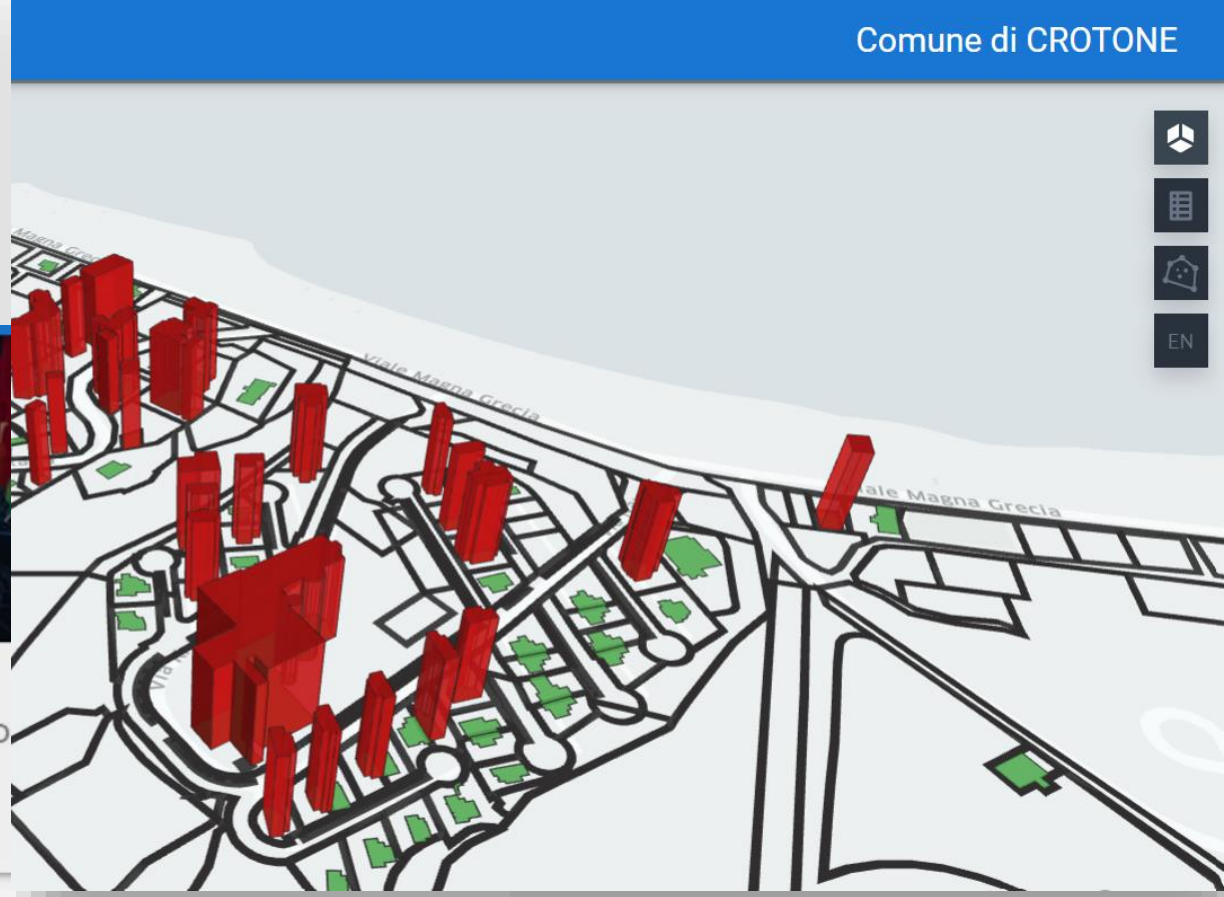

Rappresentazione grafica del confronto tra le iscrizioni a ruolo per il tributo TARI e gli identificativi catastali di riferimento.

Istogramma della densità della popolazio
Comune

Riepilogo

Rispettiamo i nostri cittadini

Con il progetto saranno inserite 3 nuove risorse per mantenere efficace e rapida la comunicazione con l'Ufficio tributi

Combattere l'Evasione

Per aumentare la platea di contribuente e ridurre, anche sensibilmente, la pressione fiscale ai contribuenti più onesti

Far crescere le nostre risorse

Le nostre risorse saranno supportate da Geropa, al termine dell'incarico saranno ancora più formate

Il nostro Comune deve migliorare

Gli indicatori nazionali ci posizionano in posizioni di classifica marginali rispetto alla capacità di riscossione

Ci stiamo dando da fare

Non solo innovazione e software, ma un piano concreto per la Tassa Rifiuti

Siamo 1° in Calabria

Siamo il primo Comune in Calabria ad aver adottato il piano di recupero evasione con ausilio del software LoginPA Data Space

Conclusione

Grazie al vostro impegno e alla vostra collaborazione, sappiamo che Crotone sarà ancora migliore.

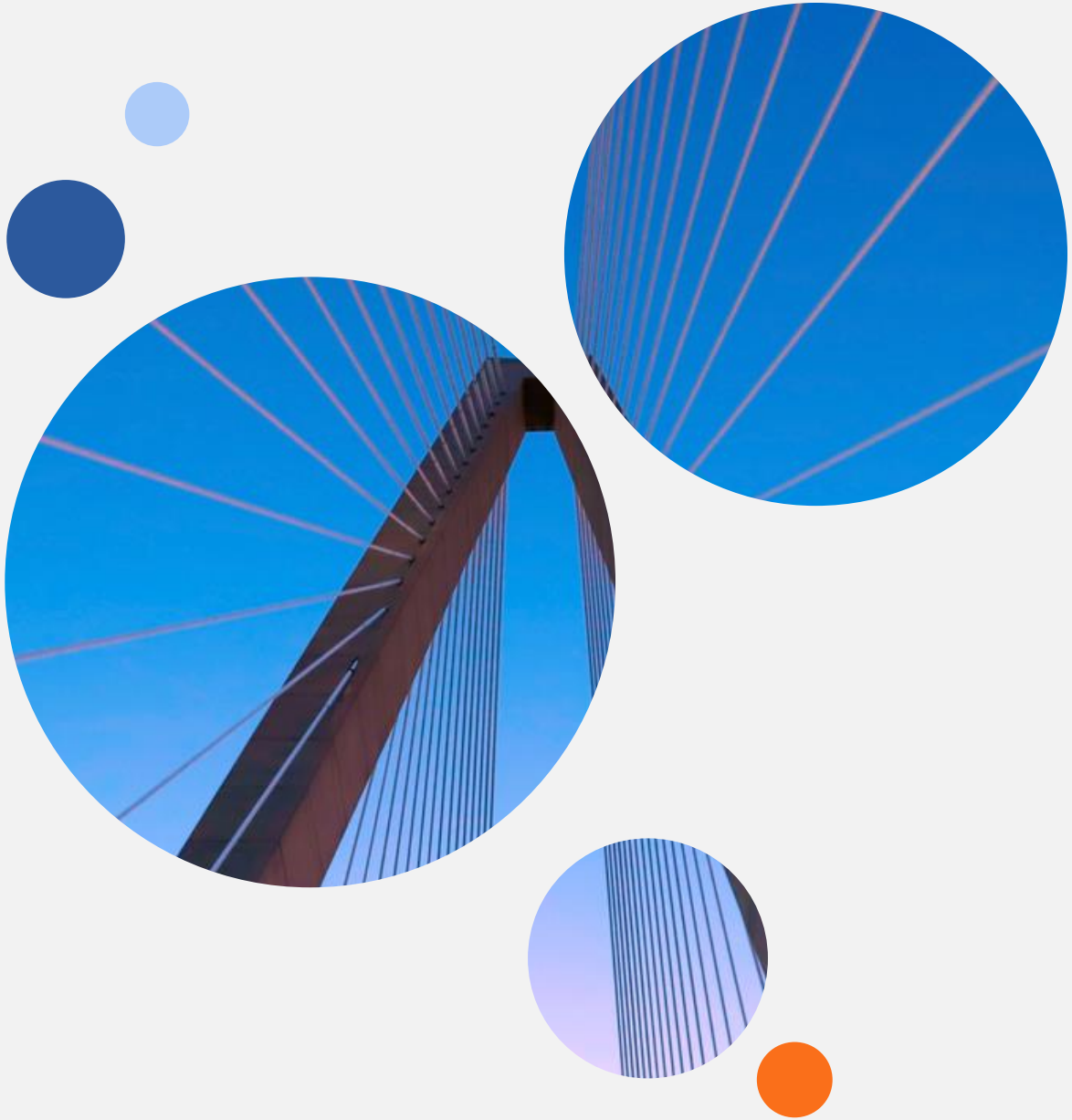

Sindaco Vincenzo Voce

ViceSindaco Rosamaria Parise

Assessore al Bilancio Antonio Scandale